

Indice 1 - Immeuble Mairie / Groupe Scolaire - Façade Sud - sur route du Pont de Cotet

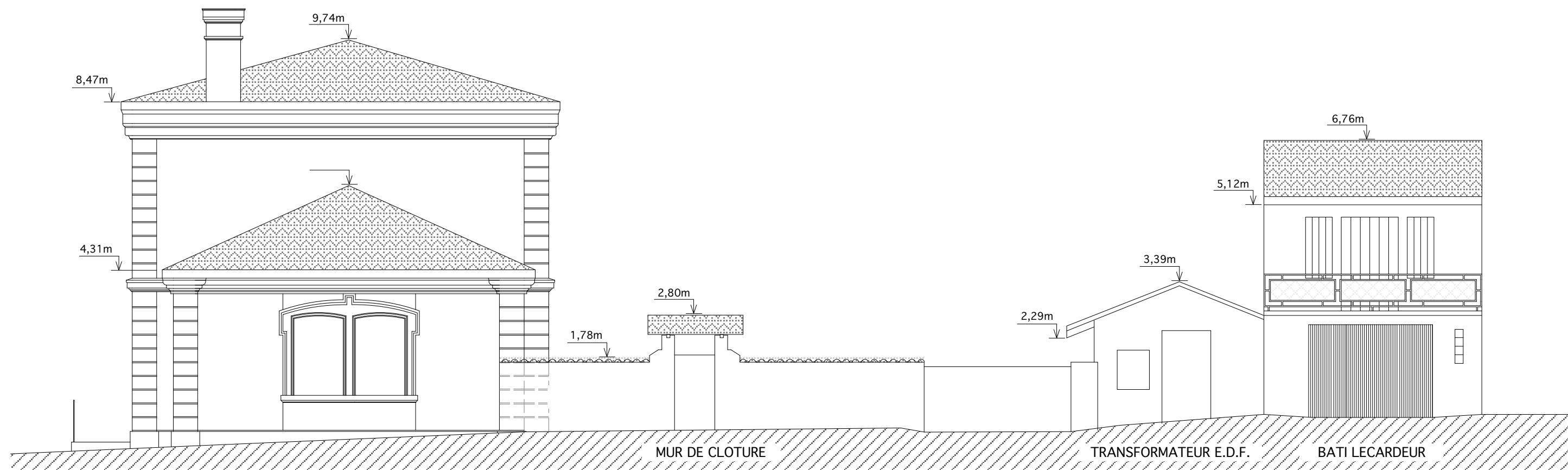

Indice 2 - Immeuble Mairie / Groupe Scolaire / Mur de Clôture / Bâti Lecardeur - Façade Est - sur route de Pierrebrune
 Détails - cf Façade Sud (Façade principale)

- Indice 1 - Immeuble Mairie / Groupe Scolaire - Façade Sud - sur route du Pont de Cotet
- Indice 2 - Immeuble Mairie / Groupe Scolaire / Mur de Clôture / Bâti Lecardeur - Façade Est - sur route de Pierrebrune
- Indice 3 - Immeuble Mairie / Groupe Scolaire - Façade Nord - sur cour de récréation
- Indice 4 - Immeuble Mairie / Groupe Scolaire - Façade Ouest
- Indice 5 - Immeuble Groupe Scolaire (Salle de classe P10) - Façade Est - sur cour de récréation
- Indice 6 - Immeuble Groupe Scolaire (Salle de classe P10) - Façade Sud - sur entrée école

COMMUNE DE LARUSCADE (33620)
 36 rue du Pont de Cotet
 33620 LARUSCADE

PRO/DCE

Ensemble Immeubles Communaux :
 Mairie, Groupe Scolaire, Bâti Lecardeur
 Mise en valeur - Ravalement des façades

Michel Soulé architecte
 206 avenue Salvador Allende 33130 BEGLES
 tél : 05 57 59 18 18
 contact@soule-architecte-urbaniste.fr

| | |
|----------------|-----------|
| pièce n° : | date : |
| 30a | Mai 2019 |
| | échelle : |
| | 1/100 |
| Etat des lieux | |

Elévations



Indice 3 - Immeuble Mairie / Groupe Scolaire - Façade Nord - sur cour de récréation
 Détails - cf Façade Sud (Façade principale)

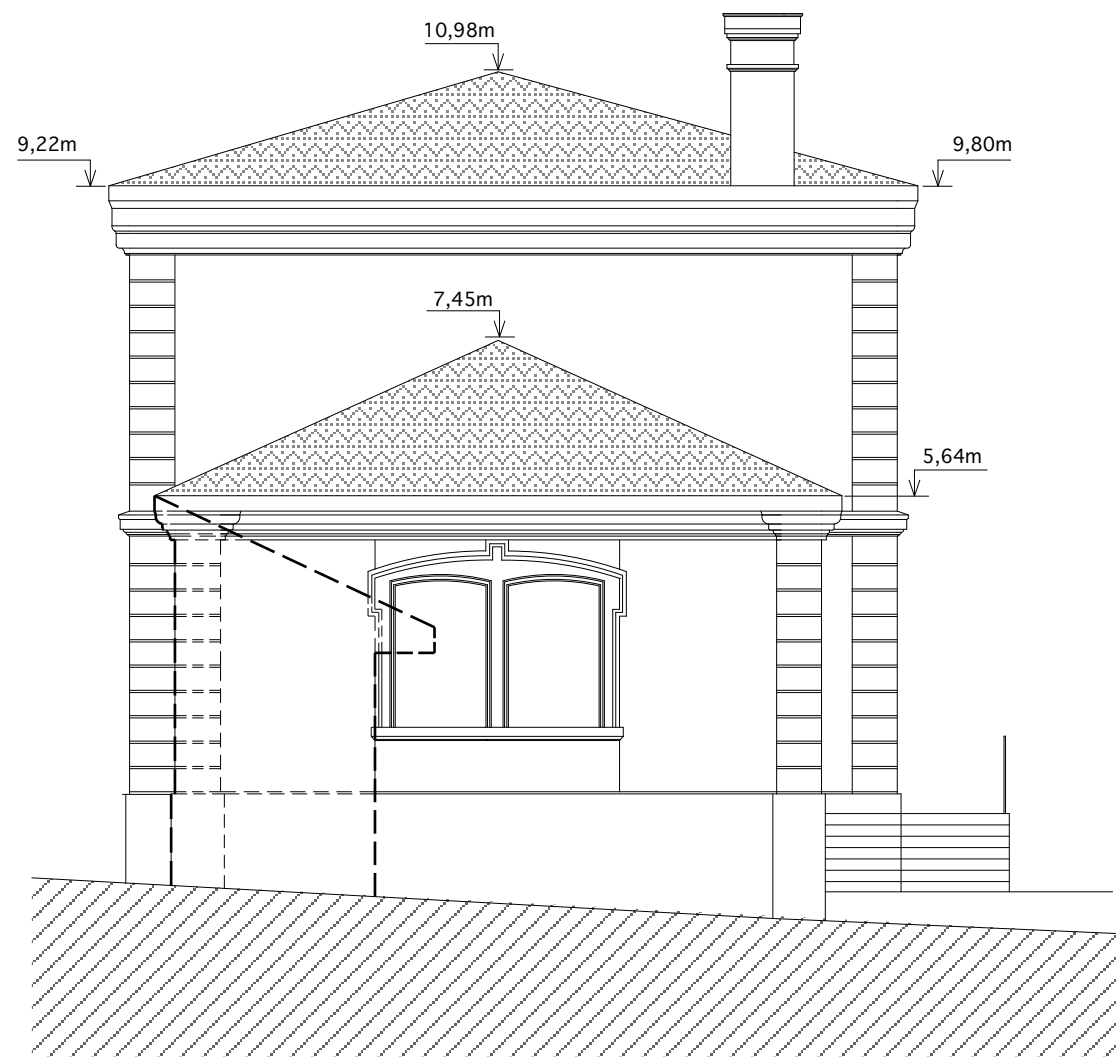

Indice 4 - Immeuble Mairie / Groupe Scolaire - Façade Ouest
 Détails - cf Façade Sud (Façade principale)

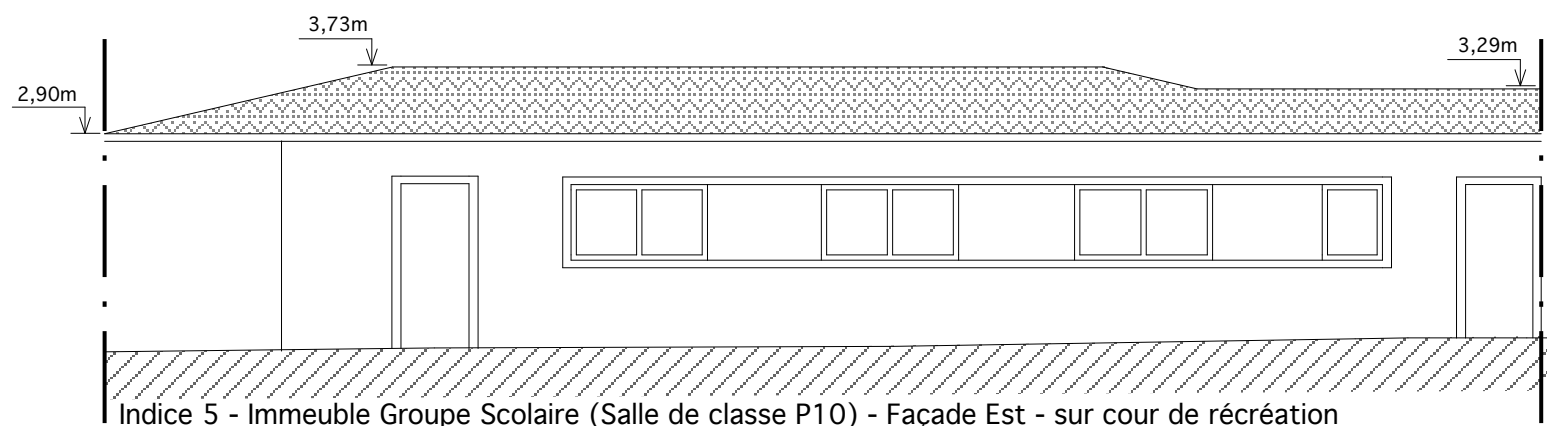

Indice 5 - Immeuble Groupe Scolaire (Salle de classe P10) - Façade Est - sur cour de récréation

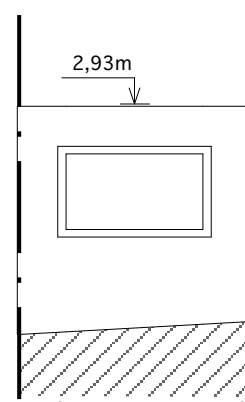

Indice 6 - Immeuble Groupe Scolaire (Salle de classe P10) - Façade Sud - sur entrée école

- Indice 1 - Immeuble Mairie / Groupe Scolaire - Façade Sud - sur route du Pont de Cotel
- Indice 2 - Immeuble Mairie / Groupe Scolaire / Mur de Clôture / Bâti Lecardeur - Façade Est - sur route de Pierrebrune
- Indice 3 - Immeuble Mairie / Groupe Scolaire - Façade Nord - sur cour de récréation
- Indice 4 - Immeuble Mairie / Groupe Scolaire - Façade Ouest
- Indice 5 - Immeuble Groupe Scolaire (Salle de classe P10) - Façade Est - sur cour de récréation
- Indice 6 - Immeuble Groupe Scolaire (Salle de classe P10) - Façade Sud - sur entrée école

COMMUNE DE LARUSCADE (33620)
 36 rue du Pont de Cotel
 33620 LARUSCADE

PRO/DCE

Ensemble Immeubles Communaux :
 Mairie, Groupe Scolaire, Bâti Lecardeur
 Mise en valeur - Ravalemment des façades

Michel Soulé architecte
 206 avenue Salvador Allende 33130 BEGLES
 tél : 05 57 59 18 18
 contact@soule-architecte-urbaniste.fr

| | |
|----------------|-----------|
| pièce n° : | date : |
| 30b | Mai 2019 |
| | échelle : |
| | 1/100 |
| Etat des lieux | |

Elévations